



CURSO DE 2º NIVEL (Ciclo Final) conducente a la obtención del Título de Técnico deportivo en Media Montaña, Barrancos y Escalada

Matriculación: del 29 de septiembre hasta al 3 de octubre

Comienzo del curso: día 10 de octubre

Requisitos:

- 1.- estar en posesión del certificado del primer nivel en deportes de Montaña y Escalada (o certificado de calificaciones oficial de dicho primer nivel, donde conste que se han superado todas las materias de los diferentes bloques).
- 2.- estar en posesión del certificado que acredite el haber superado la prueba específica de acceso al segundo nivel de Media Montaña, Barrancos o Escalada.

Calendario:

- Bloque común y complementario (del 10 de octubre al 12 de diciembre, ver calendario específico)
- Bloque específico de la especialidad:
 - Media Montaña: del 13 de febrero al 13 de abril (ver calendario específico)
 - Barrancos: del 13 de marzo al 12 de julio (ver calendario específico)
 - Escalada: del 23 de enero al 1 de noviembre (ver calendario específico)
- Bloque de Formación Práctica; una vez superados todos los bloques, se abrirá un periodo de matriculación 10 días después de la finalización del examen extraordinario del Bloque Específico y el alumno, una vez matriculado, dispondrá de un periodo no superior a 5 meses para la realización de dicho Bloque.

Precios del curso* (fraccionable):

- Técnico en Media Montaña: 1510€
- Técnico en Escalada: 1740€
- Técnico en Barrancos: 1350€

*El precio se ha estipulado para un número mínimo de alumnos en cada especialidad, no será nunca superior al indicado, si se supera la previsión de matriculación, se reducirá el precio del curso indicado, descontando en el último pago al alumno la cantidad correspondiente. Si la matriculación de alumnos en cualquiera de las especialidades es muy reducida, la dirección del centro podrá determinar que dicha especialidad no se realice en esta convocatoria.

*Se podrá fraccionar en 4 pagos, el incumplimiento del pago de cualquiera de los plazos conllevará la anulación directa de la matrícula del alumno, pérdida de derechos y calificaciones:

MEDIA MONTAÑA	1º PLAZO 385€ Antes del 3 de octubre	2º PLAZO 375€ Antes del 12 de diciembre	3º PLAZO 375€ Antes del 6 de febrero	4º PLAZO 375€ Antes del 1 de abril
ESCALADA	1º PLAZO 435€ Antes del 3 de octubre	2º PLAZO 435€ Antes del 12 de diciembre	3º PLAZO 435€ Antes del 12 de marzo	4º PLAZO 435€ Antes del 10 de septiembre
BARRANCOS	1º PLAZO 385€ Antes del 3 de octubre	2º PLAZO 325€ Antes del 12 de diciembre	3º PLAZO 320€ Antes del 6 de marzo	4º PLAZO 320€ Antes del 11 de junio

*Un alumno que quiera realizar 2 especialidades solo pagará en el 1º Plazo, la cantidad de la especialidad de mayor valor y en los siguientes, las cantidades que correspondan para cada especialidad a cursar una según se indica en el cuadro.



BLOQUE COMÚN Y COMPLEMENTARIO PLANIFICACIÓN DEL CURSO

HORARIOS Y FECHAS

- ☞ **Primera sesión presencial:** 10 de Octubre (16:15 a 22:15 horas). Edificio CCT
- ☞ **Segunda sesión presencial:** 17 de Octubre (16:30 a 22:30 horas). Edificio CCT
- ☞ **Tercera sesión presencial:** 24 de Octubre (16:30 a 22:00 horas). Edificio CCT
- ☞ **Cuarta sesión Presencial:** 25 de Octubre (09:00 a 14:00 horas) CAR Infanta Cristina. Los Alcázares
- ☞ **Quinta sesión Presencial:** 31 de Octubre (16:30 a 22:00 horas). Edificio CCT
- ☞ **Sexta sesión Presencial:** 7 de noviembre (16:30 a 22:00 horas). Edificio CCT
- ☞ **Séptima sesión Presencial:** 8 de noviembre (10:00 a 14:00 horas) CAR Infanta Cristina. Los Alcázares
- ☞ **Octava sesión presencial:** 14 de noviembre (16:30 a 22:00 horas). Edificio CCT
- ☞ **Examen Ordinario:** 28 de noviembre (16:30 a 18:30 horas). Edificio CCT
- ☞ **Examen Extraordinario:** 12 de diciembre (16:30 horas a 18:30 horas). Edificio CCT

HORARIO Día 10 de octubre

Hora	Asignatura
16:15-16:30	Presentación
16:30-18:15	Bases Psicopedagógicas Aurelio Olmedilla
18:15-18:30	Descanso
18:30-20:50	Bases Anatómicas y Fisiológicas II Emilio Peña
20:50-21:05	Descanso
21:05-22:30	Organización y Legislación María Caballero

HORARIO Día 17 de octubre

Hora	Asignatura
16:30-18:00	Bases Psicopedagógicas Aurelio Olmedilla
17:30-17:40	Descanso
17:40-19:10	Bases Anatómicas y Fisiológicas María Luisa Iglesias/Emilio Peña
19:10-19:25	Descanso
19:25-20:55	Práctica 1 Grupo B Bases Anatómicas María Luisa Iglesias/Emilio Peña ----- B. Complementario Informática Grupo A Juan Miguel Navarro
20:55-21:00	Descanso
21:00-22:30	Práctica 1 Grupo A Bases Anatómicas María Luisa Iglesias/Emilio Peña ----- B. Complementario Informática Grupo B Juan Miguel Navarro

HORARIO Día 24 de octubre

Hora	Asignatura
16:30-18:20	Entrenamiento Deportivo Javier Navarro
18:20-18:35	Descanso
18:35-19:50	Bases Anatómicas y Fisiológicas Emilio Peña
19:50-20:00	Descanso
20:00-21:15	Práctica 1 Grupo A Entrenamiento Deportivo (Cualidades Psíquicas y conducta) Aurelio Olmedilla ----- B. Complementario Informática Grupo B Juan Miguel Navarro
21:15-21:20	Descanso
21:20-22:35	Práctica 1 Grupo A Entrenamiento Deportivo (Cualidades Psíquicas y conducta) Aurelio Olmedilla ----- B. Complementario Informática Grupo A Juan Miguel Navarro

HORARIO Día 31 de octubre

Hora	Asignatura
16:30-18:00	Entrenamiento Deportivo Javier Navarro
18:00-18:15	Descanso
18:15-19:30	Bases Psicopedagógicas Aurelio Olmedilla
19:30-19:40	Descanso
19:40-20:40	Organización y Legislación Esther García
20:40-20:50	Descanso
20:50-22:30	Bases Anatómicas y Fisiológicas II Emilio Peña



HORARIO Día 25 de Octubre y 8 de noviembre
(Prácticas en CAR Infanta Cristina, Los Alcázares)

25 de octubre

Hora	Asignatura
09:00-11:30	Práctica Entrenamiento Deportivo Javier Navarro
11:30-12:00	Descanso
12:00-14:00	Práctica Bases Psicopedagógicas Aurelio Olmedilla

8 de noviembre

Hora	Asignatura
10:00 -11:30	Práctica Entrenamiento Deportivo Javier Navarro
11:30-12:00	Descanso
12:00-14:00	Práctica Entrenamiento Deportivo Javier Navarro

HORARIO Día 7 de noviembre

Hora	Asignatura
16:30-18:00	Entrenamiento Deportivo Javier Navarro
18:00-18:15	Descanso
18:15-19:30	Bases Psicopedagógicas Aurelio Olmedilla
19:30-19:40	Descanso
19:40-21:00	Teoría y Sociología Aurelio Olmedilla
21:00-21:10	Descanso
21:10-22:30	Bloque Complementario Inglés

HORARIO Día 14 de noviembre

Hora	Asignatura
16:30-18:00	Bases Anatómicas y Fisiológicas II Emilio Peña
18:00-18:15	Descanso
18:15-19:30	Teoría y Sociología Aurelio Olmedilla
19:30-19:40	Descanso
19:40-21:00	Teoría y Sociología Aurelio Olmedilla
21:00-21:10	Descanso
21:10-22:30	Bloque Complementario Inglés

Aulas y Espacios que se utilizarán:

Aula Magna, Aula de Informática, Situadas en la Planta Primera; **Aula 2A y 2B:** Situadas en la Segunda planta.

EXÁMENES

CONVOCATORIA ORDINARIA: 28 de noviembre de 2014
CONVOCATORIA EXTRAORDINARIA: 12 de diciembre de 2014



BLOQUE ESPECÍFICO NIVEL 2 EN 2014

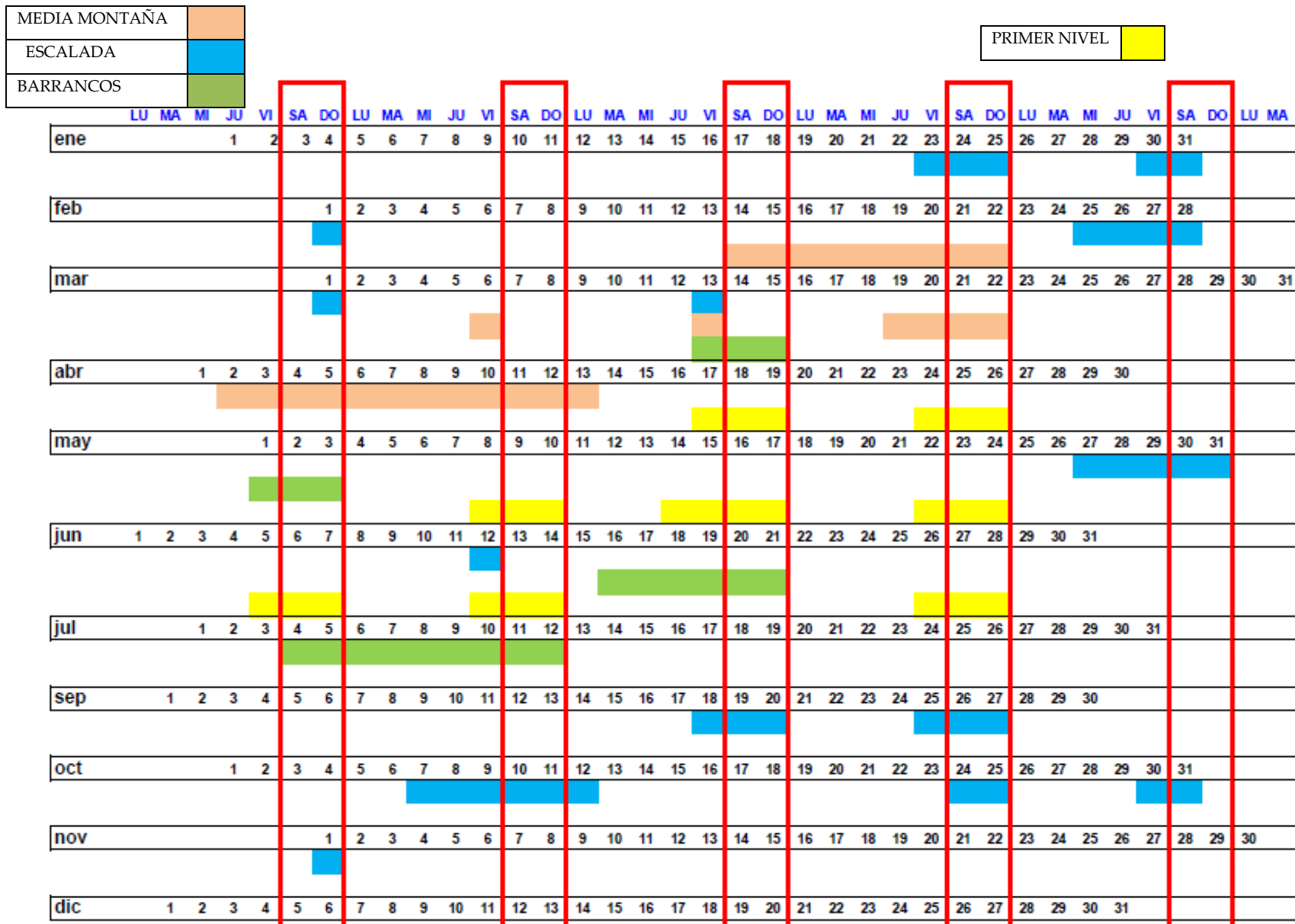

MEDIA MONTAÑA	
ESCALADA	
BARRANCOS	

PRIMER NIVEL	
--------------	--